高崎三宿めぐり

高崎宿の巻

地元学生
高崎経済大学　片岡ゼミナール
高崎商科大学・高崎商科大学短期大学部
大推薦!!

高崎の人気スポットを気軽に楽しむ観光タクシー

手軽で、おトクなタクシー観光

駅から観タクン 高崎

当日申込もOK!

★当日、駅にて申込OK!!
★お好きな時間に乗車OK!!
▶9:00～15:00のお好きな時間より乗車可能。
※スウィーツ満喫コースは9:30～15:00のお好きな時間より乗車可能。

★歩きが少なくラクラク!!
★手ぶらで散策OK!! ちょっとした荷物はトランクに収納します。
※コースには設定除外日がありますので、ご注意ください。

通年　高崎パスタでランチと少林山達磨寺コース 縁起だるまと高崎パスタを満喫!!　2時間/5,800円
高崎駅 ― 少林山達磨寺（しょうりんざんだるまじ） ― シャンゴ（問屋町本店または支店） ― 高崎駅

通年　高崎のシンボル白衣大観音と美術館&スウィーツコース 高崎の名所と話題のスウィーツアウトレットを満喫!!　2時間/5,800円
高崎駅 ― 高崎白衣大観音（びゃくえ） ― 高崎市美術館（たかさきしびじゅつかん） ― ドンレミーアウトレット高崎店 ― 高崎駅

通年　高崎名所巡りコース ぐんまのご利益スポット満載!旅すればあなたに福がくる!!　2時間/5,800円
高崎駅 ― 高崎白衣大観音 ― 少林山達磨寺 ― 鼻高展望花の丘 長坂牧場 ― だるまのふるさと大門屋 ― 高崎駅

通年　古墳文化と神秘のシルク体験コース 1500年前～江戸時代にひとっとび!当時の様子に思いを馳せる。　2時間/5,800円
高崎駅 ― かみつけの里（保渡田古墳群）（ほどたこふんぐん） ― 群馬県立日本絹の里 ― 高崎駅

通年　パワースポットの最高峰・榛名神社コース ありがた～い神社の後は、味と香りでパワーをゲット!!　3時間/8,800円
高崎駅 ― 榛名神社（はるな） ― たまご市場卵太郎（いちばらんたろう） ― 大和屋（やまとや） 高崎本店 ― 高崎駅

季節限定 12/7～3/31　クリスマスローズガーデンと「もぎたて完熟屋」コース "冬の貴婦人"クリスマスローズを鑑賞。地場産デリの店にお立ち寄り♪　2時間/5,800円
高崎駅 ― クリスマスローズガーデン（富久々樹園）ふくじゅえん ― もぎたて完熟屋 ― 高崎駅

季節限定 7/1～10/31　スウィーツ満喫コース ぐんまのおいしい空気と大地からの恵み、た～っぷりめしあがれ!!　2時間/6,000円
高崎駅 ― はるなフルーツ農園 ― たまご市場卵太郎 ― みるく工房タンポポ ― 高崎駅

季節限定 12/7～26　榛名湖イルミネーションコース ココロきらめく光の国へ、「榛名湖イルミネーションフェスタ」体験!!　3時間/8,800円
高崎駅 ― 榛名湖イルミネーション会場 ― 高崎

駅から観タクンの詳細は　JR高崎　検索　http://jres.jp

詳しくは、駅から観タクン専用パンフレットをご覧ください。

お問い合わせ先：JR東日本高崎支社営業部販売促進課 宣伝グループ　Tel.027-320-7158（平日のみ9：30～17：30）

高崎駅から伊香保温泉へお得なタクシー観光

道中をもっと楽しくもっとお得に

移動ついでにお気軽観光♪

ちいさな周遊 楽しむタクシー　ちいタク

伊香保温泉まで選べる2ルート

高崎駅 → 伊香保温泉

わくわく 榛名コース　パワースポット&山頂の湖。心おどる不思議体験コース。
（移動時間）40分 → 榛名神社（はるな）（滞在時間 約40分） → （移動時間）10分 → 榛名湖（はるな）（滞在時間 約10分） → （移動時間）20分

つるつる 水沢コース　名物「水沢うどん」に舌鼓。坂東札所の観音様に願い事。
（移動時間）49分 → 水沢うどん（滞在時間 約40分） → （移動時間）1分 → 水澤観世音（かんぜおん）（滞在時間 約20分） → （移動時間）10分

当日申し込みOK!!　約2時間　1台8,800円
※1台あたり4名様までのご利用となります。

★予約不要!!
★ドライバーにパンフレットを見せるか、「ちいタク」利用と告げるだけ!!

伊香保温泉から高崎駅へ帰ってくるコースもあります!

乗車可能時間
<4～11月>10:00～15:00
<12～3月>10:00～14:00
設定除外日：12/28～1/4

ちいタクの詳細は　高崎観光協会　検索

お問い合わせ先：高崎観光協会 Tel.027-321-1257

まちなかぐるりん

高崎の中心市街地を走るバスで、まちなか散策やショッピングに便利です。
- 都心循環線（JR高崎駅西口周辺エリア）
  1日自由乗車券200円
- お問い合せ先　高崎市役所地域交通課
  Tel.027-321-1231

高崎市の観光情報はこちらでチェック!

高崎観光協会　検索

http://www.takasaki-kankoukyoukai.or.jp/

企画・編集・発行
高崎市体験観光づくり研究会・高崎経済大学　片岡ゼミナール
高崎商科大学・高崎商科大学短期大学部
荒瀬印刷　旅レピ編集部

平成25年3月作成

1 Room's ☎027-324-7272
営業時間　11:00～22:00　年中無休
○スイーツ好きにはたまらないお店
○ハニートーストがめちゃくちゃ美味しい

2 Jack Pot ☎027-321-9504
営業時間　11:30～19:30　年中無休
○ハイブランドの古着屋さん。
○名おしゃれなアンティーク雑貨あり

3 MAGNET ☎027-310-1144
営業時間　10:00～22:00　毎週水曜定休
○雑誌でみたあのブランド（服）が買えちゃう

4 HONEY DIP ☎027-327-9882
営業時間　12:00～20:00　不定休
○群馬のギャルよ。目覚めなさい!
○東京ガールズコレクションに登場するブランド勢ぞろい

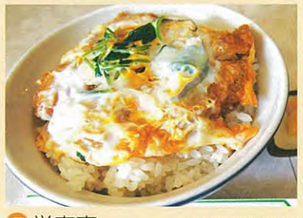

5 栄寿亭 ☎027-322-2740
営業時間 11:00～14:00、17:00～19:00 毎週金曜、第3木曜定休
○高崎のたれかつ丼とはここのこと!
○かつとたれの相性が絶妙にあっている。

『にぎわいのルーツ』

高崎の商都の原動力が生み出されたのは、安藤氏が城主の時代だ。延宝3年（1675）、城主安藤重博は、城下町の繁栄を願って本町、田町、新町に定期的に市を設けた。高崎の六斎市（月6回行う定期市）だ。本町は三と八の日、田町は五と十の日、新町は二と七日の日に市が立った。本町では直政の頃から市があったようだ。いづれにしても、城下の3つの町で6回ずつ、毎月18回の市があるのだからすごい。まちには商店が軒をならべ、通りは買い求める客でごった返した。田町は「当国第一繁盛の大市なり」と評され、「お江戸見たけりゃ高崎田町、紺ののれんがひらひらと」と謡われた。

元禄3年（1690）、重博は田町に絹の売買を独占する特権を与え、他の町の取引を厳しく禁止した。田町には、西上州の絹が集まり、諸国を始め、京都、江戸からも注目される市場となった。

中山道宿場の中で高崎宿は最もにぎやかな宿場として知られた。

『中山道四百年物語』
（サイト「高崎あそび」）より

6 金澤屋 ☎027-322-3571
営業時間　10:00～19:00　毎週水曜定休
○good sleep を提供する布団屋さん。おしゃれな雑貨もある。
○倉の建物と温かい店の雰囲気がおだやかな時間をつくり出している。

7 RAINE ☎027-321-5677
営業時間　9:30～18:30　毎週月曜、火曜定休
○フランスパンが有名なパン屋さん
○店内で食べれれるので、ドリンクとパンで一息。

8 景気屋笑売ウエイブ ☎027-327-8556
営業時間　9:00～20:30　毎週水曜定休
○王様のシュークリームはテレビでも紹介されるほど有名。
○期間限定で冷凍パイナップルも売っている。暑い夏には最高!

高崎 おススメスポット！

Spotその1 Cafe & Bar Essence エッセンス
おしゃれなカフェで愛犬と一緒にホッとしてみてはいかが?

Spotその2 TULSA TIME タルサタイム
カップルでペアルックしたいアナタ!!このお店でステキなおしゃれを楽しんで☆☆

Spotその3 屋台村
さまざまな食が集う屋台村で、ゆっくりとした時を味わえばきっとみんなも笑顔になれる!

Spotその4 景観賞
景観賞マークが目印のふと目のとまる建物を探してみれば高崎の楽しみ方がさらに増える!

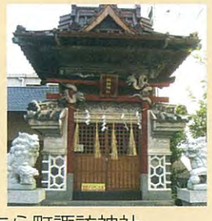

9 あら町諏訪神社
お社全体に、七賢人など手の込んだ漆喰彫刻がほどこされている他、内陣の扉、欄間（らんま）、鳥居などに見事な彫刻が見られる。

10 豊田屋
映画「ここに泉あり」と所縁、高崎の歴史を誇る老舗旅館、国登録有形文化財指定。

11 岡直三郎商店
近江商人岡忠兵衛が、大間々で「河内屋」の屋号を掲げ醤油醸造を営んだのが始まり、明治30年3代目当主により「岡宗一郎商店　上州高崎支店」として開業した。