

JR東日本

小さな旅

ちいさな周遊 楽しむタクシー



お得な

タクシー
観光

わくわく
榛名コース

さらさら
四万コース

つるつる
水沢コース

ぷらぷら
子持コース

うきうき
渋川コース

どきどき
月夜野コース

きらきら
中之条コース

しみじみ
敷島コース

ほかほか
みなかみコース

とくとく
赤城コース

定額だから
気楽に
行ける!

全12コース約2時間

1台 **9,050**円

全8コース約2.5時間

1台 **11,310**円

※1台あたり4名様までのご利用となります。

アクセスMAP



群馬県内の主要な駅と人気温泉地をつなぐ広域タクシーネットワーク「ちいタク」。2つの地点は異なる2つのルートから選べるから帰りはもうひとつのルートを楽しむのもオススメ!!



予約不要!
ドライバーにパンフレットを見せるか、「ちいタク」と告げるだけ!
指定時間内のお好きな時間に乗車可能!
 (各コースのご乗車可能時間内となります。)
手ぶらで散策OK。
 ちょっとした荷物はトランクに収納します。
歩きが少なくラクラク。

高崎駅、水上駅、前橋駅、新前橋駅 出発の際は → 駅構内のタクシーにご乗車ください。

伊香保温泉・四万温泉出発の際は事前に下記営業所へご連絡し、配車していただいでください。

- | | | |
|----------------|------------------|---------------|
| 伊香保温泉 出発の際は | → 関越交通 伊香保案内所 | ☎0279-72-2205 |
| | → 群北第一交通 伊香保営業所 | ☎0279-72-2777 |
| | → 日本中央タクシー 渋川営業所 | ☎0279-23-1828 |
| 四万温泉 出発の際は | → 関越交通 吾妻営業所 | ☎0279-75-2270 |
| | → 浅白観光自動車 中之条営業所 | ☎0279-75-2321 |

タクシー発着所は、高崎駅東口・西口、水上駅、前橋駅北口・南口、新前橋駅東口・西口、伊香保まちの駅、四万温泉バス発着場です。それ以外のご利用はできません。利用料はタクシー乗車時にドライバーにお支払いください。



いくつものちいき(地域)がつながり、ちい(小)さな旅が、ついてくる。目的地までの道のりも楽しむ、広域タクシーネットワーク「ちいタク」

【ご利用にあたって】

※このサービスは、タクシーご乗車時にパンフレットを見せるか、「ちいタク」利用と伝えた場合に限りご利用いただけます。※指定時間内のお好きな時間よりご乗車できます。各コース紹介ページの上部にある「ご乗車可能時間」をご確認ください。※有料施設入館料等は、別途お客さま負担となります。※普通車タクシーのご利用が基本ですが、一部コースでは小型タクシーを利用する場合がございます。※各コースで指定された乗り場以外からのご利用はできません。※タクシー乗務員による観光案内はございません。※各コースの所要時間は、交通事情等により前後する場合があります。※移動時間に遅れが出た場合でも、各施設の滞在時間は記載のとおり確保いたします。※滞在時間の延長、指定コース以外の箇所への立ち寄りはありません。

協力/群馬県・高崎市・渋川市・中之条町・みなかみ町・前橋市・(一社)高崎観光協会・(一社)渋川伊香保温泉観光協会・(一社)中之条町観光協会・(一社)四万温泉協会・(一社)みなかみ町観光協会 (公財)前橋観光コンベンション協会・群馬県広域観光タクシー推進協議会

わくわく 榛名コース

パワースポット
& 山頂の湖。
心おどる
不思議体験コース。

約2時間1台
※1台4名様までOK!

片道 **9,050円**

●ご乗車可能時間
4~11月
10:00▶15:00
12~3月
10:00▶14:00

コース
高崎駅
↑↓
榛名湖経由
↑↓
伊香保温泉

設定除外日:12/28~1/4

高崎駅と伊香保温泉をむすぶ榛名山南麓ルート。榛名神社と榛名湖に立ち寄ります。榛名神社は全国屈指のパワースポット。榛名湖のワンダーな風景も必見!

つるつる 水沢コース

名物の「水沢うどん」に舌鼓。坂東札所の観世音様に願い事。

約2時間1台
※1台4名様までOK!

片道 **9,050円**

●ご乗車可能時間
4~11月
10:00▶15:00
12~3月
10:00▶14:00

コース
高崎駅
↑↓
水沢観世音経由
↑↓
伊香保温泉

設定除外日:12/28~1/4

榛名山東麓の周遊を楽しむ高崎駅〜伊香保温泉コース。日本三大うどんの中で最も歴史の古い水沢うどんに舌鼓。水沢観世音様にお参りして願い事のご祈願を。

出発 到着

高崎駅 TAKASAKI

新幹線や在来線など多くの路線が発着する北関東の一大ターミナル。駅ビル、ペDESTリアンデッキ、複合型の商業施設など隣接設備も充実。

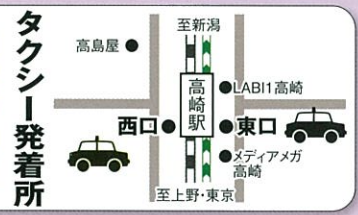

榛名神社

約15ヘクタールの広大な境内、清流沿いの約700mの参道など、圧倒的スケール。1400年以上の歴史、杉木立と岩稜の中に国重文の建物群など、荘厳な雰囲気も別格です。

移動時間
約
40分



お問い合わせ / 榛名神社 ☎027-374-9050



滞在時間
約
40分

水沢うどん

ソルッソッコと太めの白い麺。水沢観世音周辺に10数軒が並ぶ。讃岐・稲庭と並ぶ日本三大うどんの一つ。400年以上の歴史は随一。

移動時間
約
49分



営業時間 / 店舗によって異なります
休業日 / 店舗によって異なります
お問い合わせ /
しづかわ商工会伊香保支所 ☎0279-72-3588

滞在時間
約
40分

榛名湖

榛名山頂に広がる周囲約6kmのカルデラ湖。東にそびえる榛名富士がシンボル。遊覧船やボート、湖畔のテニス、キャンプなどが人気。湖畔を巡るトテ馬車も名物。



お問い合わせ / 榛名観光協会 ☎027-374-5111

滞在時間
約
10分

移動時間
約
20分

水沢観世音

推古天皇、持統天皇の命で開かれたと伝えられる由緒ある古刹。坂東三十三番札所第十六番。広い境内に本堂(観音堂)と六角堂(ともに天明7年建立)・釈迦堂・鐘楼など。梁や柱の彫刻も必見。「水沢観世音」の名で親しまれます。



拝観時間 / 8:00~17:00
お問い合わせ / 五徳山水沢観世音 ☎0279-72-3619

滞在時間
約
20分

移動時間
約
10分

出発 到着

伊香保温泉 IKAHO

万葉集にうたわれるほどの古い歴史。名物の石段街が形成されたのは戦国時代といわれ、日本最初の「温泉都市計画」の地。榛名山中腹の急斜面に連なる温泉街は独特の景観。日本を代表する温泉の一つ。



タクシー発着所

●伊香保まちの駅
●伊香保ロープウェイ

うきうき 渋川コース

ガラスの美、癒しの道の駅。心はずんでショッピング。

約2時間1台 ※1台4名様までOK!

片道 **9,050円**

●ご乗車可能時間
4~11月 10:00▶14:00
12~3月 10:00▶14:00

コース
伊香保温泉
↓
道の駅おのこ
↓
四万温泉

設定除外日:水曜日、第2火曜日(祝日の場合は除く)、第2火曜日が祝日の場合の翌水曜日、12/28~1/4



伊香保温泉~四万温泉の途中で2つのスポットに立ち寄り。ガラス工芸美術館ではガラス作品、道の駅「おのこ」では地元物産などのお買い物楽しめます。

きらきら 中之条コース

モダンとレトロの文化体験。きらり四万の水景を楽しむ。

約2時間1台 ※1台4名様までOK!

片道 **9,050円**

●ご乗車可能時間
4~11月 10:00▶15:00
12~3月 10:00▶14:00

コース
伊香保温泉
↓
四万湖経由
↓
四万温泉

設定除外日:木曜日(祝日の場合は除く)、12/27~1/5



「つむじ」というモダンな複合施設またはレトロな建物の博物館「ミュゼ」に立ち寄り。さらに四万湖・甌穴群・四万川ダムという美しい水景を堪能します。

出発 到着

伊香保温泉 IKAHO

石段街をカラコロと下駄で歩く温泉情緒は伊香保ならではの。露天風呂や日帰り温泉。泉質は「黄金の湯」と「白銀の湯」の2種があります。



タクシー発着所



群馬ガラス工芸美術館

アールヌーヴォーのガラス工芸を中心に展示。ガレやドーム兄弟などの作品が間近に。自然のジオラマ必見。家具作家ルイ・マジョレルの書斎も移築公開。



開館時間 / [月~金] 10:00~16:00 [土日祝日] 9:30~16:30
休館日 / 水曜日、その他不定休
お問い合わせ / 群馬ガラス工芸美術館 ☎0279-20-1101
●入館料 / 大人1,000円 大学・高校生800円 中・小学生600円
●ガラス給付体験料 / 600円より(所要時間20分~)

移動時間 約7分

滞在時間 約35分

道の駅おのこ

農産物や特産品の直売所とそば・うどんが人気の食事処。ホッと一息できる素朴な道の駅。円形の木組みの建物がシンボル。ミニ公園も併設しています。



営業時間 / [3~10月] 9:00~18:00 [11~2月] 9:00~17:00
休業日 / 第2火曜日(祝日の場合は翌日)、12/31、1/1
お問い合わせ / 道の駅おのこ ☎0279-59-2839

滞在時間 約15分

移動時間 約42分

中之条町 ふるさと交流センター「つむじ」

2010年7月にオープンした「ふるさと交流センター」。つむじをモチーフにしたユニークな設計。足湯、カフェ、ショップ、7種類のテナントなど。



営業時間 / 10:00~19:00(テナントショップは各自)
休業日 / 木曜日(足湯は17:00まで解放)
お問い合わせ / 中之条町ふるさと交流センター「つむじ」 ☎0279-26-3751

移動時間 約25分

滞在時間 約20分

中之条町 歴史と民俗の博物館「ミュゼ」

明治18年開校の旧吾妻第三小学校舎(県重文)を活用。中之条町の歴史・民俗の貴重な資料を原始時代から昭和まで展示紹介。「開校当時の教室」も再現。



開館時間 / 9:00~17:00(入館は16:30まで)
休館日 / 木曜日(祝日の場合は開館)、祝日の翌日(土・日曜日の場合は開館)、12/27~1/5
お問い合わせ / 中之条町歴史と民俗の博物館「ミュゼ」 ☎0279-75-1922
●入館料 / 大人200円 小人100円

移動時間 約15分

しまこ 四万湖

周囲約5km。県営中之条ダムの湖。一日のうち何度となく湖水の色が変化する「神秘の湖」。湖畔の中央から対岸に架けられた吊り橋付近が鑑賞スポットのひとつ。お問い合わせ / 中之条町観光協会 ☎0279-75-8814



滞在時間 約10分

おう けつ ぐん 甌穴群

四万温泉の手前、四万川の秋鹿橋から下流約130m間に点在します。数万年の歳月をかけて川底の石と水の流れが作りだした自然の芸術。大小8つ。県天然記念物。お問い合わせ / 四万温泉協会 ☎0279-64-2321



滞在時間 約10分

移動時間 約10分

滞在時間 約10分

しまがわ 四万川ダム

四万温泉の最奥。神秘的なコバルトブルーの奥四万湖が好評。西洋の城郭のような石積み風デザインで、湖畔に日帰りの湯もあり、周辺は公園として整備されています。お問い合わせ / 四万川ダム管理事務所 ☎0279-70-4021

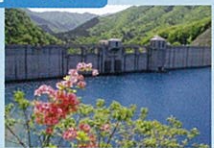

移動時間 約5分

出発 到着

四万温泉 SHIMA

四万川に沿って5つの地区が約3キロにわたり細長く連なります。開湯は古く、400年以上の歴史をもつ宿も。昭和29年、国民保養温泉地第1号に指定されました。温泉街はカフェや遊技場などが立ち並ぶ路地にも昭和レトロの気配を伝えます。



タクシー発着所



しみじみ 敷島コース

「水と緑と詩のまち」を歩く。水澤の観世音様にもお参り。

約2.5時間1台 ※1台4名様までOK!

片道 **9,050円**

●ご乗車可能時間
4~11月
10:00▶14:30
12~3月
10:00▶14:00

コース
前橋駅・新前橋駅
↓
敷島公園経由
↓
伊香保温泉

設定除外日:12/28~1/4



前橋駅・新前橋駅と伊香保温泉をむすぶコース。詩人・萩原朔太郎を生んだ「水と緑と詩のまち」前橋を代表する公園「敷島公園」を散策。水澤観世音様にもお参り。

とくとく 赤城コース

日帰りの湯と物産の道の駅。十酒蔵見学のお得なコース。

約2.5時間1台 ※1台4名様までOK!

片道 **9,050円**

●ご乗車可能時間
4~11月
10:00▶14:30
12~3月
10:00▶14:00

コース
前橋駅・新前橋駅
↓
道の駅ふじみ経由
↓
伊香保温泉

設定除外日:木曜日(祝日の場合は除く)、12/28~1/4



赤城山の南面を周遊するルート。日帰りの湯と地場産品などのお買い物が楽しめる道の駅。さらに酒蔵見学+試飲という「とくとく感」たっぷりのコース。

出発 到着

前橋駅・新前橋駅 MAEBASHI SHIN-MAEBASHI

詩人・萩原朔太郎の故郷、前橋市。新前橋駅東口には「新前橋驛」の詩碑が。また、「TONTONのまちまへし」のおいしい豚肉料理もオススメ。地元のお土産は、前橋駅構内 前橋物産館広瀬川で。



しきしま こう えん

敷島公園(萩原朔太郎記念館・前橋市水道資料館・ばら園)

前橋市郊外、利根川河畔近くの広大な公園、全国でも珍しい約2,700本の松林。園内には国指定の文化財にもなっている前橋市水道資料館、前橋生まれの近代詩人・萩原朔太郎の生家の書斎を移築した記念館などがあります。ばら園では春と秋に約600種7,000株のばらが咲き誇ります。



前橋市水道資料館
見学時間/10:00~16:00
休館日/火、水曜日、年末年始
お問い合わせ/前橋市水道局浄水課 ☎027-231-3095



萩原朔太郎記念館
見学時間/9:00~16:30
休館日/年末年始
お問い合わせ/前橋文学館 ☎027-235-8011

移動時間 約15分

滞在時間 約40分

移動時間 約25分

みず さわ かん ぜ おん 水澤観世音

天台宗の古刹。本堂に伊香保姫の御持仏であった本尊(十一面千手観世音菩薩)。六角堂は内部中央に安置された6体のお地蔵様が回転する、珍しいもの。「恋みくじ」や「お守りみくじ」などいろいろなおみくじも人気です。



拝観時間/8:00~17:00
お問い合わせ/五徳山水澤観世音 ☎0279-72-3619

滞在時間 約30分

移動時間 約10分

道の駅ふじみ

赤城山中腹、日帰りの湯「富士見温泉見晴らしの湯ふれあい館」と農産物直売所「風ラインふじみ」が楽しめる道の駅。農産物直売所では、四季折々の新鮮な農作物を生産者の見える安心感と低価格で提供。



富士見温泉見晴らしの湯ふれあい館
営業時間/10:00~21:00
休業日/第1・3木曜日(祝日の場合は営業)
お問い合わせ/富士見温泉見晴らしの湯ふれあい館 ☎027-230-5555
(農)風ラインふじみ農産物直売所
営業時間/[3~9月]9:00~18:00、[10~2月]9:00~17:00
休業日/木曜日(祝日の場合は営業)
お問い合わせ/(農)風ラインふじみ ☎027-288-5422

移動時間 約25分

滞在時間 約20分

移動時間 約15分

ひじり しゅ ぞう 聖酒造

天保12年(1841)創業。清酒「関東の華」醸造元。現社長で8代目となる老舗の蔵元。仕込水は赤城山麓の自然水。酒蔵見学と試飲もでき、限定品の地酒などお買い物も楽しめます。



営業時間/9:00~16:00
休業日/年末年始、旧盆
お問い合わせ/聖酒造(赤城蔵) ☎0279-52-3911

滞在時間 約30分

移動時間 約30分

出発 到着

伊香保温泉 IKAHO

古くから名湯として知られた伊香保温泉。夏目漱石や芥川龍之介など多くの文人が訪れました。石段には伊香保を詠んだ与謝野晶子の詩「伊香保の街」が刻まれています。伊香保ゆかりの竹久夢二や徳富蘆花の記念館もあります。



● 渋川市伊香保総合支所
● 伊香保総合支所前
● 伊香保まちの駅
● 伊香保ロープウェイ

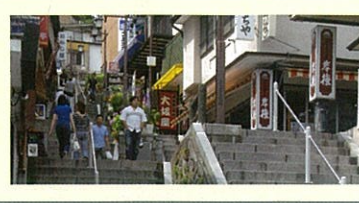

ぶらぶら

子持コース

ガラスの
テーマパーク体験。
子持山麓の
白井宿を散策。

約2.5時間1台
※1台4名様までOK!

片道 **11,310円**

●ご乗車可能時間
4~11月
10:00▶14:00
12~3月
10:00▶14:00

コース
水上温泉
↑↓
白井宿
道の駅こもち経由
↑↓
伊香保温泉

設定除外日:
第3火曜日、12/28~1/4



子持山麓を走り、水上温泉と伊香保温泉をつなぐコース。途中、ガラスのテーマパークへ。さらにノスタルジックな風景の白井宿とその一角にある道の駅へ。

どきどき

月夜野コース

縄文時代の
世界にときめき。
ロマンチックな
古城に感動。

約2.5時間1台
※1台4名様までOK!

片道 **11,310円**

●ご乗車可能時間
4~11月
10:00▶15:00
12~3月
10:00▶14:00

コース
水上温泉
↑↓
大理石村
ロックハート城経由
↑↓
伊香保温泉

設定除外日:
12/28~1/4

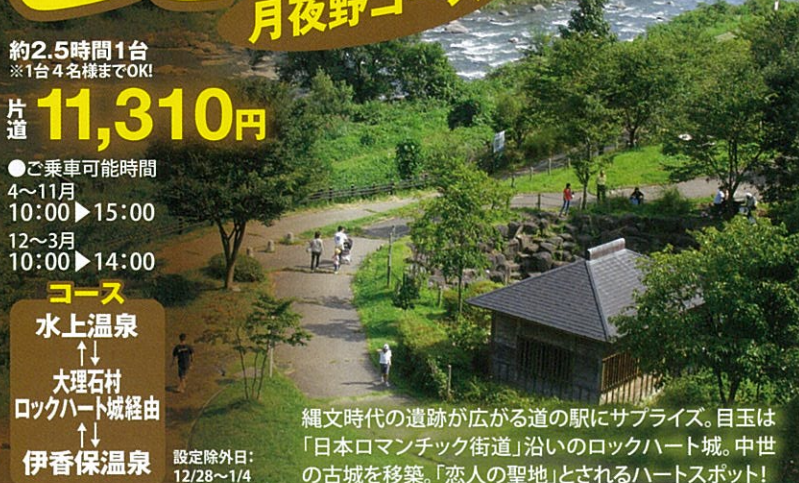

縄文時代の遺跡が広がる道の駅にサプライズ。目玉は「日本ロマンチック街道」沿いのロックハート城。中世の古城を移築。「恋人の聖地」とされるハートスポット!

出発
到着

水上温泉 MINAKAMI

JR水上駅近く、利根川上流沿いに展開。太宰治、与謝野晶子など多くの文人が訪れた名湯。近年、ブリッジバンジーなどのスポーツも名物。



タクシー発着所



つきよの 月夜野びーどろパーク

手作りガラスのテーマパーク。職人の技を見学できる工場、スタンドグラスなどの体験工房、さらにガラスアート美術館、世界のガラスショップなど。地ビールレストランも。



営業時間 9:00~17:00 (各種体験受付は16:00まで)
休業日/不定休
お問い合わせ/月夜野びーどろパーク ☎0278-62-2211
●吹きガラス体験料/2,160円より(所要時間15分~)

つきよの やせしんすいこうえん 道の駅月夜野矢瀬親水公園

敷地内の国指定史跡「矢瀬遺跡」は縄文時代の集落構造がよくわかる遺跡。農産物直売所では地場の野菜・果物や「つきよの納豆」「おやき」などが人気。

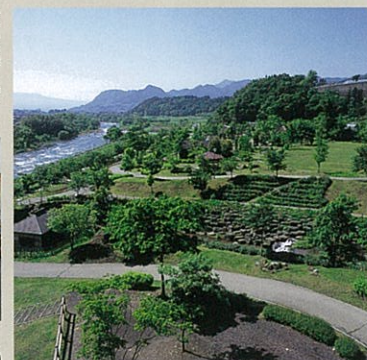

農産物直売所 月夜野はーべすと
営業時間/9:00~17:30(季節により変動あり)
休業日/12/29~1/2、
[12~3月]第2・4水曜日

お問い合わせ/農産物直売所 月夜野はーべすと
☎0278-20-2123(月夜野矢瀬親水公園内)

移動時間
約
20分

滞在時間
約
30分

移動時間
約
35分

移動時間
約
20分

滞在時間
約
20分

移動時間
約
35分

道の駅こもち

「白井宿ふるさと物産館」では地元名産のこんにやくや新鮮な農産物が販売され、食事処のカツ井は驚きのもちもち感。白井宿を歩いたら外の「六畜茶屋」で一休み。



営業時間/9:00~19:00
休業日/第3火曜日、1/1
お問い合わせ/道の駅こもち ☎0279-60-6600

しろいじく 白井宿

中世に城下町として栄えた白井宿。当時にタイムスリップ。白井堰といわれる水路の両側に塀を巡らした家や土蔵、堰に沿った8か所の井戸など、風情のある町並みが続きます。



お問い合わせ/渋川市子持総合支所経済建設課 ☎0279-24-1211

滞在時間
約
40分

移動時間
約
25分

大理石村ロックハート城

1829年スコットランドで建設された古城を移築・復元。石造りの教会や舗道などを整備した中世ヨーロッパの街並みは、ドラマや映画のロケ地としても度々使用されています。



営業時間/9:00~17:00(入場は16:30まで)
休業日/無休
お問い合わせ/大理石村ロックハート城 ☎0279-63-2101
●入場料/大人1,000円 高校・中学生800円 小人500円

滞在時間
約
40分

移動時間
約
35分

出発
到着

伊香保温泉 IKAHO

「伊香保温泉日本の名湯」と上毛かるたに詠まれる伊香保の湯。名物の「石段街」両側には旅館・土産物屋・射的などの店が軒を連ねます。できたての湯の花まんじゅうをほおばりながらの散策も楽しい。



タクシー発着所

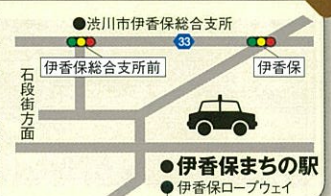

●伊香保まちの駅
●伊香保ロープウェイ

ほかほか

みなかみコース

約2.5時間1台
※1台4名様までOK!

片道 **11,310円**

●ご乗車可能時間
4~11月
10:00▶14:00
12~3月
10:00▶14:00

コース
四万温泉
↑↓
道の駅水紀行館経由
↑↓
水上温泉

四万温泉と水上温泉をむすぶコース。途中、中之条町の名物施設「つむじ」か「ミュゼ」に立ち寄り。さらに利根川上流のみなかみ町で、ゆらり道の駅体験。

設定除外日:木曜日(祝日の場合は除く)、第2・4火曜日、12/27~1/5

さらさら

四万コース

約2.5時間1台
※1台4名様までOK!

片道 **11,310円**

●ご乗車可能時間
4~11月
10:00▶14:30
12~3月
10:00▶13:30

コース
四万温泉
↑↓
道の駅月夜野矢瀨親水公園経由
↑↓
水上温泉

地球の不思議、四万の甌穴。みなかみで古代の息吹を体感。

大自然がつくった地球の不思議、川底にできた甌穴群を見学。道の駅の立ち寄りには「月夜野矢瀨親水公園」。親水路や芝生広場でくつろぎ、縄文遺跡を見学。

設定除外日:12/28~1/4

出発 到着

四万温泉 SHIMA

ひなみ 日向見・ゆずりは・新湯・山口・温泉口の5地区に温泉街が展開。旅館、土産店のほか共同浴場、露天風呂、飲泉所、足湯などが点在します。



移動時間 約30分

滞在時間 約25分

中之条町 ふるさと交流センター「つむじ」
おしゃれな建物の中にショップや「横丁」と呼ばれるフードコート。丸い中庭「お祭り広場」に面したウッドデッキでオープンカフェも楽しめます。

中之条町 歴史と民俗の博物館「ミュゼ」
1Fは明治資料室、大正・昭和資料室、民俗資料室など。2Fは原始から近世までの資料を展示。音声ガイドあり。ミュージアムショップ、カフェも併設。

開館時間/9:00~17:00(入館は16:30まで)
休館日/木曜日(祝日の場合は開館)、祝日の翌日(土・日曜日の場合は開館)、12/27~1/5
お問い合わせ/中之条町歴史と民俗の博物館「ミュゼ」 ☎0279-75-1922

●入館料/大人200円 小人100円

移動時間 約8分

滞在時間 約25分

甌穴群
甌穴とは、川の中の石や砂が渦巻き状の流れに巻き込まれ、長い時間をかけて川底の岩盤を削ってできた穴のこと。四万の甌穴群は大きいもので口径約8m、深さ約3mとビッグスケール!

お問い合わせ/四万温泉協会 ☎0279-64-2321

移動時間 約60分

滞在時間 約25分

道の駅水紀行館
「利根川源流の町」みなかみにふさわしい道の駅。トンネル水槽のある淡水魚の水族館。利根川のほとりには親水公園。谷川岳にちなんで室内ロッククライミングホールもあります。

開館時間/9:00~17:00
(水産学習館への入館は16:30まで)
休館日/第2・4火曜日(7~10月は無休 ただし水産学習館は第4火曜日休館)
お問い合わせ/道の駅水紀行館 ☎0278-72-1425

●水産学習館入館料/一般・大学生300円 高校生200円 中小生100円 幼児無料
※ロッククライミング体験希望の方は事前にお問い合わせください。

移動時間 約65分

滞在時間 約25分

道の駅月夜野矢瀨親水公園
農産物直売所「月夜野はべすと」と軽食コーナー。敷地内に国指定史跡の縄文遺跡「矢瀨公園」。親水公園には親水路や芝生公園、大型遊具など、ファミリーで楽しめます。

農産物直売所 月夜野はべすと
営業時間/9:00~17:30(季節により変動あり)
休業日/12/29~1/2、[12~3月]第2・4水曜日
お問い合わせ/農産物直売所 月夜野はべすと ☎0278-20-2123
(月夜野矢瀨親水公園内)

出発 到着

水上温泉 MINAKAMI

草津・伊香保と並ぶ県内屈指の温泉地。利根川の上水峡や諏訪峡なども見どころ。スマートボールの遊技場などがある温泉街はちょっとレトロな雰囲気。周辺では季節に応じてラフティングなどのウォータースポーツも楽しめます。



リゾートやまどりで
ゆったり吾妻線の温泉地へ。



ぐんま絹遺産を見に...
SLで信越線SLトコ旅。



SLに乗って上越線の雄大な
景色の中でリフレッシュ。



ぐんまの 列車に限る旅は



スマホ
ケータイから
SL・リゾート
やまどりの
運行情報を
ご覧いただ
けます。

50歳になったらお得な旅へ。

大人の休日
倶楽部

会員
募集中

大人の休日倶楽部 ジパング



JR東日本線・JR北海道線の
きっぷが何回でも

30%割引

申込条件/男性満65歳以上、女性満60歳以上の方。
(ご夫婦の場合、どちらかが満65歳以上なら、
お二人そろってお申し込みいただけます。)

大人の休日倶楽部 ミドル



JR東日本線・JR北海道線の
きっぷが何回でも

5%割引

申込条件/男性満50歳以上64歳まで、
女性満50歳以上59歳までの方。

初年度年会費無料!

くわしくは、JR 東日本の主な駅・びゅうプラザにある入会申込書をご覧ください。



インターネット申込

ぐんまのご宿泊のお申し込みはびゅうプラザで!!
インターネットでもお申し込みを承っております。

えきねっと

びゅう

検索

<http://www.eki-net.com/travel/>

インターネットでのご予約。掲載については一部扱っていない商品がございます。詳細は上記アドレスよりご確認ください。

発行/JR東日本高崎支社 企画・編集/(株)ジェイアール東日本企画高崎支店

●当冊子で紹介するコースの交通手段や時間はおよその目安です。余裕を持ってお出かけください。●掲載の地図・路線図はすべて略図です。正確な地図とは誤差があります。●ご旅行の計画に先立ち各施設の営業日や営業時間はあらかじめご確認ください。●詳しい内容をお知りになりたい方は、本文中の「お問い合わせ先」でご確認ください。●当冊子に掲載している写真は、すべてイメージです。実際とは異なる場合もあります。●当冊子の掲載内容は平成26年7月1日現在の情報です。

JR高崎

検索